Saarinen

Sillas Fijas



SmartOffice®
Muebles de Oficina

Silla Saarinen

SILLAS FIJAS

SmartOffice®
Muebles de Oficina



La Silla Saarinen 4 patas combina la elegancia atemporal del diseño original con la funcionalidad y estabilidad de una estructura clásica. Su icónica silueta ahora incorpora una base de cuatro patas cromadas, diseñada para ofrecer mayor versatilidad sin sacrificar estilo. Ideal para oficinas o espacios de uso frecuente, esta silla se destaca por su comodidad y sofisticación.

Características

- **Casco de madera:**
  El respaldo está compuesto por 7 láminas de 2 mm, con un espesor total de 14 mm. El asiento, por su parte, cuenta con 8 láminas de 2 mm, alcanzando un espesor total de 16 mm. Ambas piezas se unen mediante 4 herrajes metálicos, lo que garantiza solidez y durabilidad.

- **Comodidad superior:**
  El asiento incorpora una espuma de alta densidad de 7 cm de espesor y 24 kg, mientras que el respaldo utiliza una espuma de 7 cm de espesor con una densidad de 22 kg, brindando una experiencia ergonómica y confortable.

- **Estructura cromada:**
  Las patas están construidas con caño redondo de ¾" y 1,25 mm de espesor, complementadas por un travesaño de caño rectangular de 15 x 30 mm y 2 mm de espesor. Este conjunto proporciona robustez y estabilidad.

- Disponible en variedad de colores y acabados.

Base cromada





Base color negro mate













Silla Saarinen

SILLAS FIJAS

SmartOffice®
Muebles de Oficina

Medidas (cm):





Peso Máx. soportado
recomendado 130 kg

Silla Saarinen

SILLAS FIJAS

SmartOffice®
Muebles de Oficina

TAPIZADOS:

TELA SPAZIO – ASIENTO


Negro


Petróleo


Stone

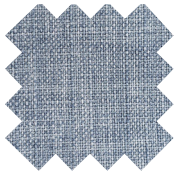
Cielo

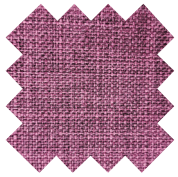
Ciruela


Verde

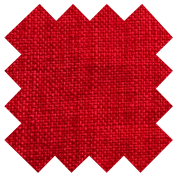
Rojo

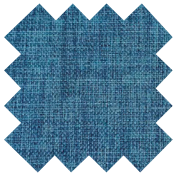
Azul

CUERO ECOLÓGICO

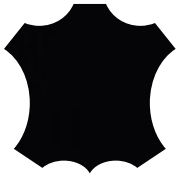
Negro

Blanco

SmartOffice®

Muebles de Oficina

smart-office.com.ar